

长安新奔奔 4S店导航软件首次激活说明

高德软件有限公司（导航软件开发商）联系方式：

客户服务电话（24小时）：400-810-0080

客户服务E-mail：service@autonavi.com

首次激活流程简述：

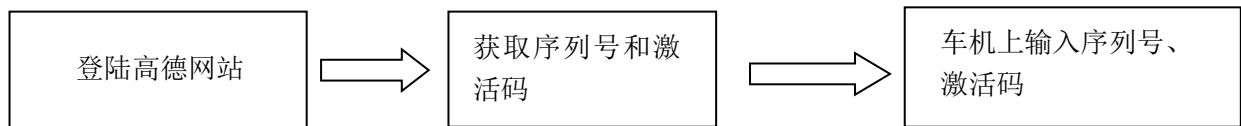

- ※提示：
- 1、激活之前要检查导航设备是否正常。
 - 2、4S店不得私自修改或更换导航软件，由此导致的DVD机故障或损坏，长安对此DVD机将不再提供售后三包服务。
 - 3、此激活操作方法及相关密码只供长安4S店使用；任何单位和个人不得外传和泄密；如果由此导致的DVD机故障和损坏，将追究其法律责任。
 - 4、激活过程中如遇到困难请咨询高德软件有限公司或者联系长安轿车技术服务部。

导航软件首次激活流程如下（请严格按照首次激活流程操作）：

1、进入车机导航界面，记录下8位“机器码”

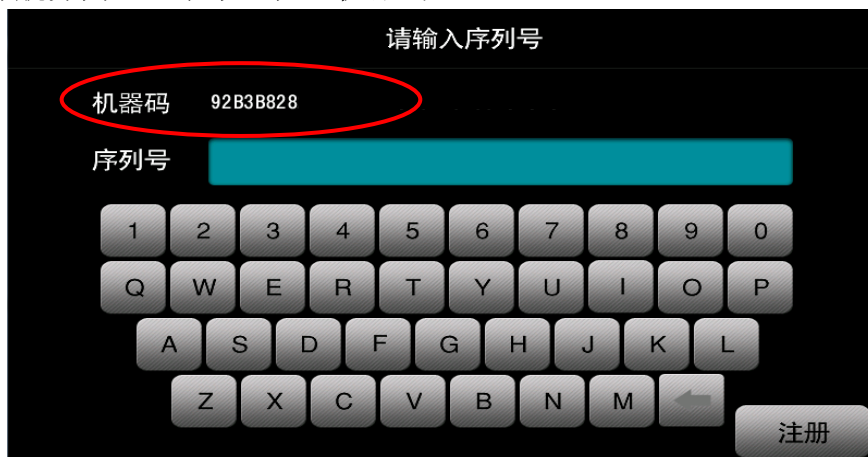

2、根据高德提供的4S店账号密码登陆高德网站：<http://a.autonavi.com/>。（用户名、密码和逸动、睿骋保持一致）



3、点击页面右上角“请登录”后，在页面的上方提示运行加载，鼠标放到蓝条处显示如下：



4、点击“运行加载”后显示如下：（加载高德绑定的网卡 MAC 地址为安全做保证。绑定网卡 MAC 地址后，用户名和密码只能在初次使用的电脑上完成登陆，如果被绑定的电脑出现异常或更换电脑导致不能完成升级网站的登陆，请咨询高德软件有限公司（400 810 0080）寻求解决方案。）

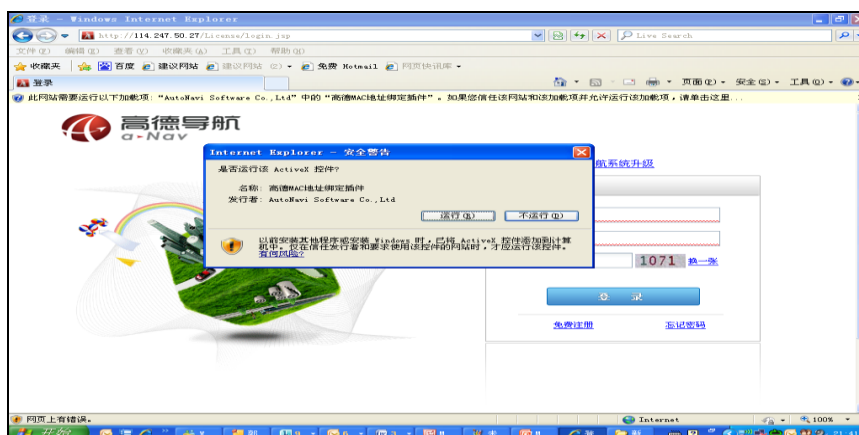

5、点击“运行”后，请输入账号和密码：



6、登录后如下图：



7、选择“长安 4S(桑德)”



8、请更改密码:



9、选择“长安新奔奔（A301）”



10、输入车主姓名、车主手机和硬件码，点击“激活”。（请仔细核实输入的硬件码是否正确，机器码即为硬件码）



11、确认输入的信息无误，点击“确定”。

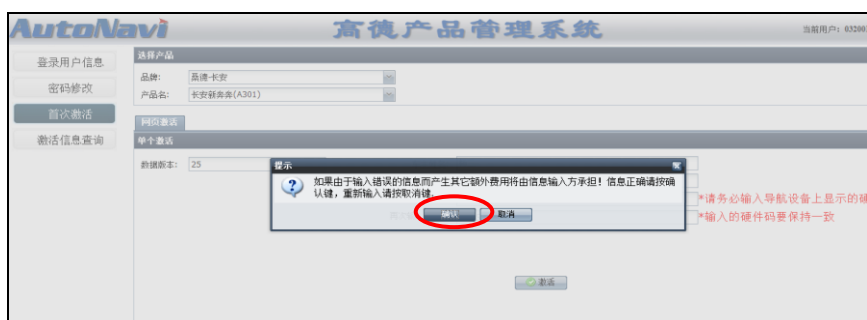

12、激活成功，记录下序列号和激活码

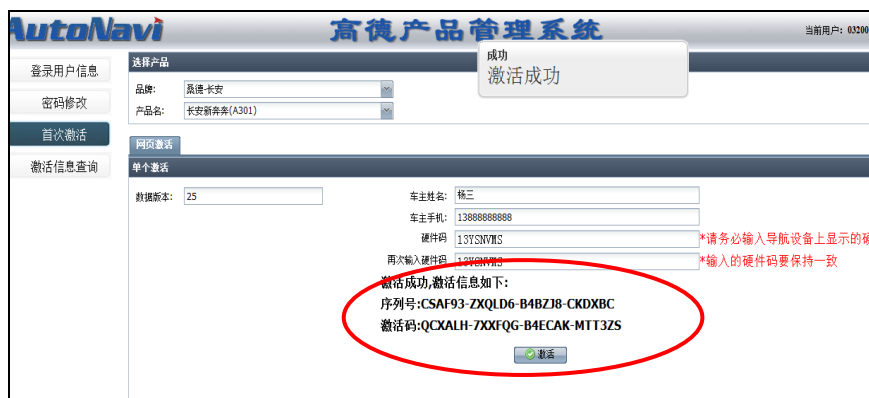

13、进入车机导航界面，手动输入 24 位序列号，点击“注册”



14、再手动输入 24 位激活码，点击注册



15、激活成功，可以正常使用导航软件



激活信息查询

1、激活成功后，如忘记序列号和激活码或者需要进行地图修复，也可以登录高德网站查询相关记录。使用账号和密码登陆高德网站，点击“激活信息查询”



2、搜索条件中选择“硬件码”

AutoNavi 高德产品管理系统 当前用户: 0320015

登录用户信息
密码修改
首次激活
激活信息查询

查询条件

激活类型: 首次激活 数据版本:

品牌: 搜索条件: **硬件码**

产品名称: 搜索关键词:

开始日期: 结束日期:

激活信息列表

产品名称	数据版本	硬件码	序列号	激活码	日期	操作者	客户手机	客户姓名
第 1 页 共 1 页								

Copyright © 2013 AutoNavi. All rights reserved.

3、在搜索关键词中输入 8 位硬件码

AutoNavi 高德产品管理系统 当前用户: 0320015

登录用户信息
密码修改
首次激活
激活信息查询

查询条件

激活类型: 首次激活 数据版本:

品牌: 搜索条件: 硬件码

产品名称: 搜索关键词: **10ED7SVN**

开始日期: 结束日期:

激活信息列表

产品名称	数据版本	硬件码	序列号	激活码	日期	操作者	客户手机	客户姓名
第 1 页 共 1 页								

Copyright © 2013 AutoNavi. All rights reserved.

4、点击“查询”，即会显示相关信息，然后记录下序列号和激活码，在车机导航界面手动输入即可！

AutoNavi 高德产品管理系统 当前用户: 0320015

登录用户信息
密码修改
首次激活
激活信息查询

查询条件

激活类型: 首次激活 数据版本:

品牌: 搜索条件: 硬件码

产品名称: 搜索关键词: 10ED7SVN

开始日期: 结束日期:

激活信息列表

产品名称	数据版本	硬件码	序列号	激活码	日期	操作者	客户手机	客户姓名
长安悦翔VT...	25	10ED7SVN	624Q3F-CLLKB0-TACV6Z-WU28H9	V4S8RS-34QEY-7BCVNC-9VWGLX	2016-09-16...	032001525	13888888888	杨三